

## Zpřístupnění hodnocení za 1. pololetí školního roku 2020/2021 žákům a zákonným zástupcům

V souladu s pokyny MŠMT je povinností škol sdělit 28. ledna 2021 žákům a zákonným zástupcům obsah vysvědčení za 1. pololetí školního roku 2021. V následujícím dokumentu vám ukážeme, jak toho docílit v systému Bakaláři. Postup je rozdílný v tom, jestli škola používá nebo nepoužívá Webovou aplikaci systému Bakaláři.

**Základním předpokladem je mít nainstalovanou verzi 2021 systému Bakaláři a její poslední aktualizaci.**

### Škola používá Webovou aplikaci systému Bakaláři

Pokud na škole využíváte webovou aplikaci, pak je řešení jednoduché. V systému Bakaláři zapíšete známky standardním způsobem a známky či slovní hodnocení se zpřístupní žákům a jejich zákonným zástupcům podle nastavení webové aplikace.

### Jak správně nastavit webovou aplikaci, aby zobrazovala pololetní hodnocení

Základním předpokladem je **zpřístupnění pololetní klasifikace v rámci webové aplikace.**

Spusťte *Parametry webové aplikace*, nastavte se na složku *Aktivní části aplikace*.

Zde zkontrolujte, zda je vybrána *Pololetní klasifikace*.

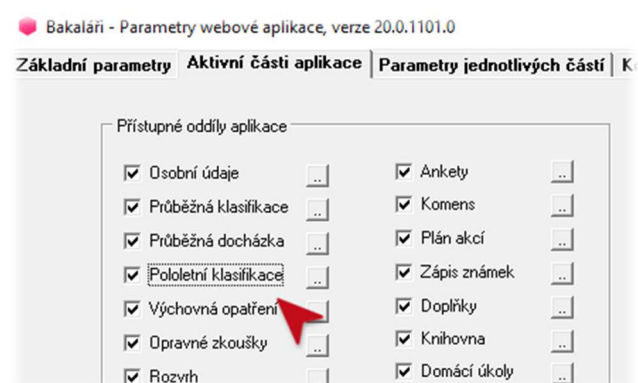

Dále v *Parametrech webové aplikace* na záložce *Parametry jednotlivých částí – Klasifikace* zaškrtněte volbu *Skrýt v přehledu pololetní klasifikace právě probíhající pololetí*. Tím zaručíte, že postupně zapisované známky se nebudou zobrazovat žákům ani zákonným zástupcům.

**Základní parametry** | **Aktivní části aplikace** | **Parametry jednotlivých částí** | **Komunikační systém Komens** | **Další** | **Volné m...**

Obecné | Osobní údaje | **Klasifikace** | Rozvrh | Úvodní stránka | Dopřiky | Plán akcí | Docházka | PZ | Ankety | Docházkový systém | Dn

Parametry zobrazení pro průběžnou klasifikaci

průměr:

titulek sloupce:

téma:

skryt volbu období u průběžné klasifikace

skryt v přehledu pololetní kl. právě probíhající pololetí

V den zveřejnění pololetní klasifikace (28. 1. 2021) stačí přepnout v *Parametrech systému* aktuální pololetí pro zápis pololetní klasifikace na 2. pololetí. Tím se zpřístupní žákům a zákonným zástupcům známky za 1. pololetí.

Parametry systému BAKALÁŘI

**Základní** | Cesty | Údaje školy - organizace | Práva dle funkcí | Práva třídních učitelů a učitelů OV | Evidence

Zobrazení licenčního klíče

Aktuální školní rok (evidence žáků - klasifikace):  pololetí pro zápis pololetní klasifikace

Postupný ročník v intervalu od  do  pro zápis průběžné klasifikace

Správce systému - programátor

Změna hesla vlastní "resource" soubor:

Zablokování programu pro jiné uživatele než správce

Při vstupu automaticky správce (programátor) - bez hesla

## Zobrazení pololetního hodnocení ve webové aplikaci

V případě, že škola využívá **hodnocení v jednotlivých předmětech**, v nabídce *Klasifikace* vyberte položku *Pololetní klasifikace*. Zobrazí se vám hodnocení za příslušné pololetí.

**BAKALÁŘI**

Můj přehled  
Osobní údaje >  
1 Klasifikace >  
1.2 N1 Průběžná klasifikace  
1.2 1 Pololetní klasifikace  
Výchovná opatření  
5 Opravné zkoušky  
Výuka >  
Plán akcí

Adamíra Adam, 1.A  
žák

**Pololetní klasifikace**    Znamky    Souhrny    Závěrečné    Slovní hodnocení

první

	1.	2.
Chování	1	
<b>Povinné předměty</b>		
Český jazyk	S	
Matematika	1	
Hudební výchova	1	
Výtvarná výchova	1	
Tělesná výchova	1	
Přírodovědná cvičení	1	
<b>Volitelné předměty</b>		

Pokud byl žák z **předmětu hodnocen slovně**, pak má v daném řádku ikonku s písmenem „S“. Kliknutím na tuto ikonku slovní hodnocení zobrazíte.

**BAKALÁŘI**

Můj přehled  
Osobní údaje >  
1 Klasifikace >  
1.2 N1 Průběžná klasifikace  
1.2 1 Pololetní klasifikace  
Výchovná opatření  
5 Opravné zkoušky  
Výuka >  
Plán akcí

Adamíra Adam, 1.A  
žák

**Pololetní klasifikace**    Znamky    Souhrny    Závěrečné    Slovní hodnocení

první

	1.	2.
Chování	1	
<b>Povinné předměty</b>		
Český jazyk	S	
Matematika	1	
Hudební výchova	1	
Výtvarná výchova	1	
Tělesná výchova	1	
Přírodovědná cvičení	1	
<b>Volitelné předměty</b>		

Čteš výtečně, rozumíš tomu, co čteš, i když je to text neznámý.  
I neznámý text čteš hezky a rozumíš mu. Zatím se ti nedaří číst celkem bez chyb. Bylo by dobré čtení častěji procvičovat.  
Pomohlo by ti čtení zajímavých knížek.

V situaci, kdy žák má **celkové slovní hodnocení**, v hlavním menu vyberte *Klasifikace* a následně položku *Pololetní klasifikace*. V pravém rohu se nastavte na panel *Slovní hodnocení*.

Na formuláři *Pololetní klasifikace* si můžete zobrazit i souhrny za jednotlivá pololetí.

Při zvolení *Klasifikace – Výchovná opatření* z hlavní nabídky můžete zkontrolovat, zda žák nedostal pochvalu či v horším případě důtku.

## Zobrazení v Mobilní aplikaci systému Bakaláři

Pomocí mobilní aplikace můžete zobrazit pololetní hodnocení, pokud je ve formě známek, dále pak souhrnný přehled za jednotlivá pololetí a výchovná opatření k příslušnému pololetí.

Slovní hodnocení je možné zobrazit jen ve webové aplikaci.

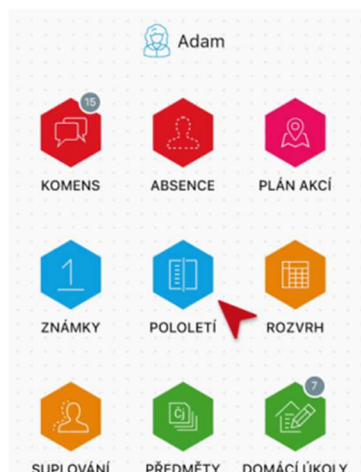

Spustíte na svém mobilním zařízení aplikaci Bakaláři a přihlaste se na účet v systému Bakaláři.

V hlavní nabídce zvolte položku *Pololetí*.

Na obrazovce se vám objeví známky z jednotlivých předmětů, souhrnný přehled za jednotlivá pololetí a výchovná opatření. Přepínat mezi těmito údaji můžete kliknutím na příslušný nápis v horní části obrazovky.

ROČNÍK:	pátý	šestý	sedmý
POLOLETÍ:	2.	1.	2.
Chování	1	1	3
Český jazyk	1	2	S
Anglický jazyk	1	1	2
Občanská výchova	1	1	2
Dějepis	1	3	1
Zeměpis	1	1	2
Matematika	1	1	2
Biologie	1	1	1
Fyzika	1	4	1

sedmý	1.	2.
Průměr	1.4	-
Absence Celkem   Neomluveno	60   0	-   -
Hodnocení	prospěl s vyznamen...	-
Vysvědčení	28. 1. 2021	-

sedmý	2020/21
pochvala třídního učitele za sportovní reprezentaci školy a za velmi úspěšnou reprezentaci v soutěži	15. 9. 2020 1. Pololetí
pochvala ředitele školy za vzorný přístup k plnění povinností a práci pro třídní kolektiv	20. 1. 2021 1. Pololetí

## Škola nepoužívá Webovou aplikaci systému Bakaláři

Pokud na škole Webovou aplikaci nepoužíváte, pak sdělení hodnocení je podstatně složitější, ale ne však nemožné. Principem je vytisknutí vysvědčení do pdf formátu a odeslání na e-mailové adresy žáků a zákonných zástupců. Popíšme si nyní postup.

Spusťte **Evidenci žáků** z portálu systému Bakaláři.

V menu *Sestavy* zvolte položku *Vysvědčení*. V zobrazeném dialogu vyberte příslušný výpis z vysvědčení a stiskněte tlačítko pro *tisk vysvědčení*.

V zobrazeném dialogu vyberte příslušné třídy či žáky a zaškrtněte volbu *Exportovat vysvědčení do PDF souborů*.

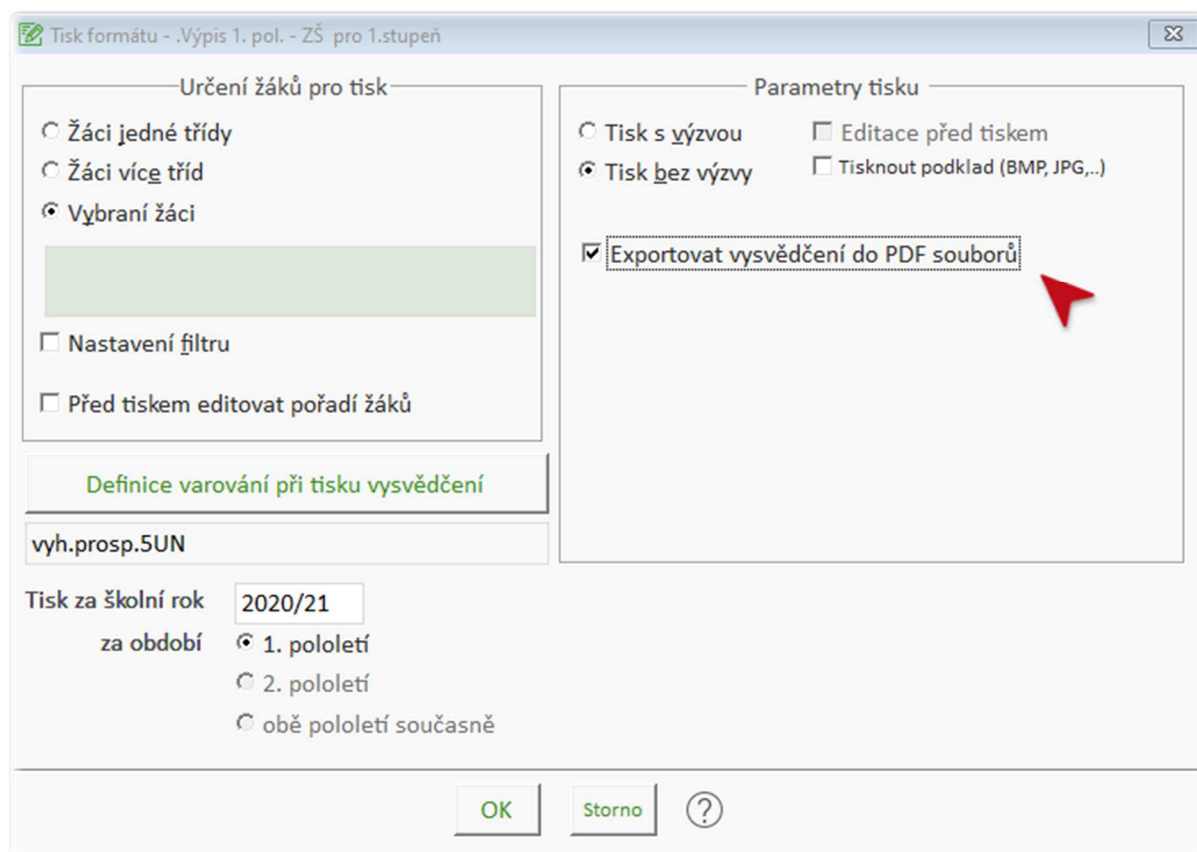

Po potvrzení a vlastním tisku je ve složce *Bakalari\Evid\Vystup\Vysvedceni* vytvořena podložka s aktuálním rokem a pololetím. Dále se do této složky dle vybraných žáků pro tisk vysvědčení vytvoří podsložky se zkratkou třídy a v nich vysvědčení jednotlivých žáků třídy v PDF formátu. V případě, že jsou ve třídě dva žáci se stejným jménem i příjmením, pak je do názvu souboru přidáno i katalogové číslo.

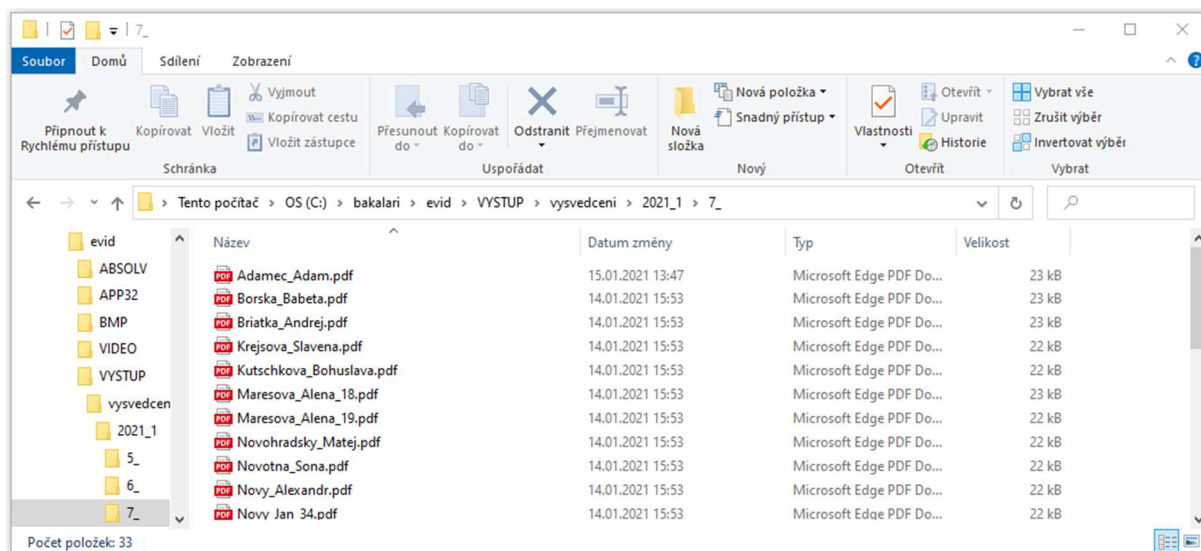

Tuto složku pak můžeme předat třídnímu učiteli, který jednotlivé soubory předá zákonným zástupcům.

Pokud máme nastavenou možnost zasílání e-mailů přes systém Bakaláři, pak lze vygenerovaná **vysvědčení zaslat e-mailem**. Stačí se nastavit na kartu žáka, zde stisknout tlačítko *Poslat e-mail* a v zobrazeném dialogu kliknout na tlačítko *Vysvědčení*. Automaticky se ke zprávě připojí příslušný soubor s vysvědčením a předepíše text zprávy, který můžeme dle potřeby změnit.

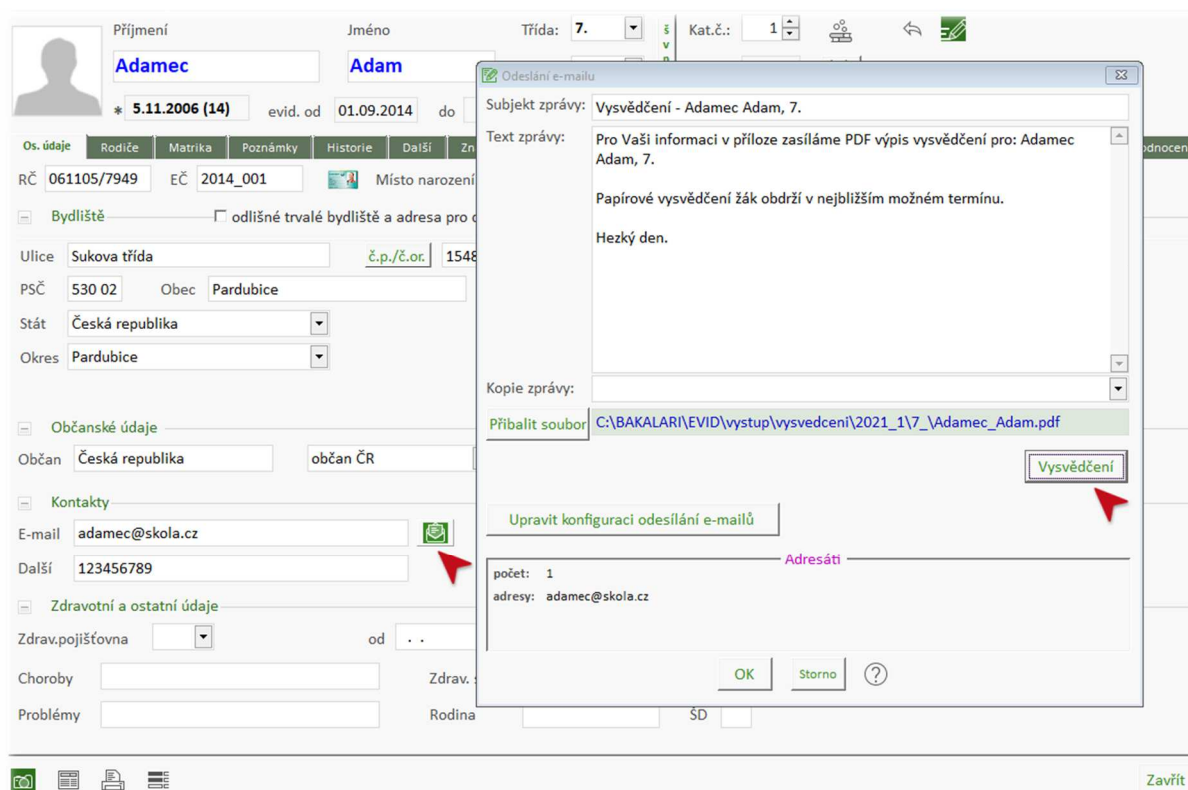

Podobným způsobem můžeme ze složky *Rodiče* odeslat vysvědčení zákonným zástupcům.

## Zprovozněte si webovou aplikaci i na vaší škole

Pro pohodlnější a efektivnější využívání systému Bakaláři doporučujeme využívat Webovou aplikaci. Slouží nejen pro zobrazení užitečných školních dat, jako jsou rozvrhy hodin, třídní knihy, klasifikace a absence žáků či domácí úkoly, ale také jako užitečný nástroj pro komunikaci mezi školou a rodinou.

Pokud byste chtěli Webovou aplikaci ukázat a zprovoznit, obraťte se na podporu systému Bakaláři, kde vám rádi poradíme a pomůžeme.